

ŘEZ C-C

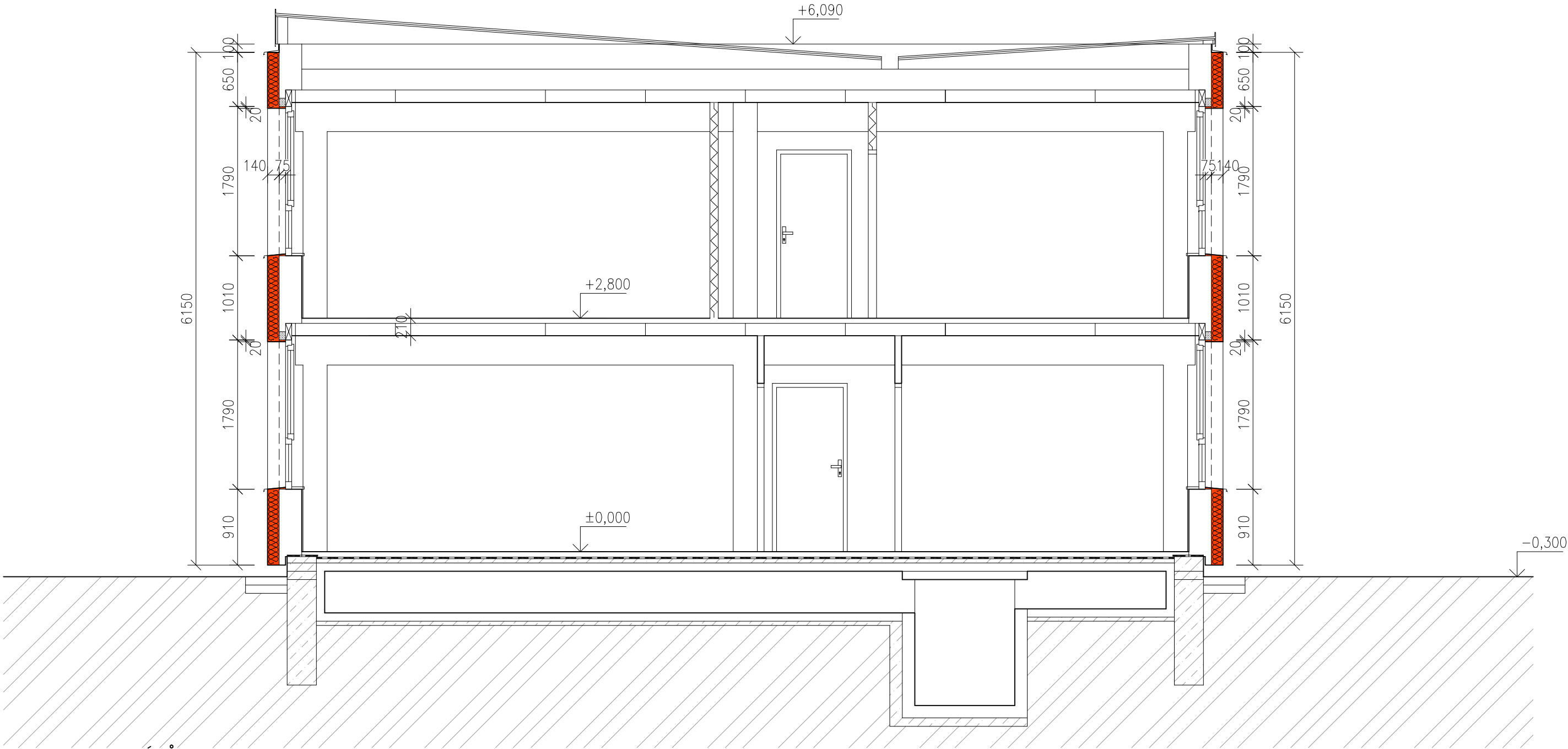

LEGENDA MATERIÁLŮ

- NOVÉ KONSTRUKCE
- PRVKY PANELOVÉ KONSTRUKČN SOUSTAVY (OBVODOVÉ, VNITŘNÍ NOSNÉ i NENOSNÉ, STROP. PANELY, SCHODIŠTĚ..)
- SLOUP
- ZDIVO CIHELNÉ PŮVODNÍ Z CIHEL PLNÝCH ČI DVOUDĚROVÝCH
- BETON
- ZDIVO POZDĚJŠÍCH ÚPRAV (PŘEVLÁDÁ POROBETON)
- TEPELNÁ IZOLACE MINERÁLNÍ
- TEPELNÁ IZOLACE EXTRUDOVANÝ POLYSTYREN
- SÁDROKARTONOVÉ PŘÍČKY – POZDĚJŠÍ ÚPRAVY
- SÁDROKARTONOVÉ PŘÍČKY VÝŠKY 2100, PŘÍP. INST. PŘÍZDÍVKY – POZDĚJŠÍ ÚPRAVY

VEDOUcí PROJEKTANT:	ING. ALEŠ DRLÝ	Ing. Aleš Drlý projektová činnost ve výstavbě Loštáková 879, 506 01 Jičín tel.:549244552 IČO:665 85 708 kancelář: Helfertova 44, 613 00 Brno
ODP. PROJ. DÍLU:	"	
VYPRACOVAL:		
SPOLUPRÁCE:		
INVESTOR:	Statutární město Brno, Magistrát města Brna, Odbor správy majetku Husova 3, BRNO 601 67	ZAK. Č.: 02/2023
STAVBA: ZATEPLENÍ OBJEKTU RAŠELINOVÁ 9 628 00 BRNO-LÍŠEŇ		STUPEŇ: DSP, DPPS
		DATUM: 03/2023
		FORMÁT: 2*A4
		REVIZE: 00
		ČÁST: D
		OBJEKT: SO 01
OBSAH:	MĚŘÍTKO: Č. VÝTISKU: Č. VÝKRESU:	
NOVÝ STAV: ŘEZ C-C	1:50	SA 09